CANTOS *del* NORTE

LOTEO RESIDENCIAL

Único por sus servicios.
Único por su entorno.

UN DESARROLLO DE

DIEZ Y ASOCIADOS S.A.

Urbanización Privilegiada,
EN LAS HIGUERAS

Cantos del Norte se destaca por su **infraestructura integral única,** ofreciendo una propuesta superior en la zona. Combinando **seguridad y tranquilidad** en un entorno familiar, con **ubicación estratégica.**



Lotes Disponibles
DE 250 A 520M²



El norte no siempre es un punto en el mapa.
A veces, es el destino al que siempre quisiste llegar.

Infraestructura
Y DIFERENCIALES

Cantos del Norte cuenta con todos los **servicios & adoquinado** que aseguran una inversión sólida y una vida cotidiana sin complicaciones.

- Gas Natural
- Red Eléctrica
- Cloacas
- Adoquinado
- Agua Corriente
- Alumbrado Público
- Forestación

La oportunidad de cambiar tu estilo de vida.

Seguridad y
ENTORNO FAMILIAR

Un entorno pensado para disfrutar de una **vida serena y familiar**, con la tranquilidad de un **barrio residencial** conectado a todo lo que tu familia necesita.

Ubicación
PRIVILEGIADA

Cantos del Norte cuenta con una **conectividad privilegiada** que facilita los desplazamientos diarios.

A solo 200m de Av. Tucumán y Ruta 158.

A 4 cuadras del centro: plazas, colegios, Muni, Centro de Salud

Conexión rápida y directa a Ruta 36
(UNRC y futuro predio Universidad Siglo 21).

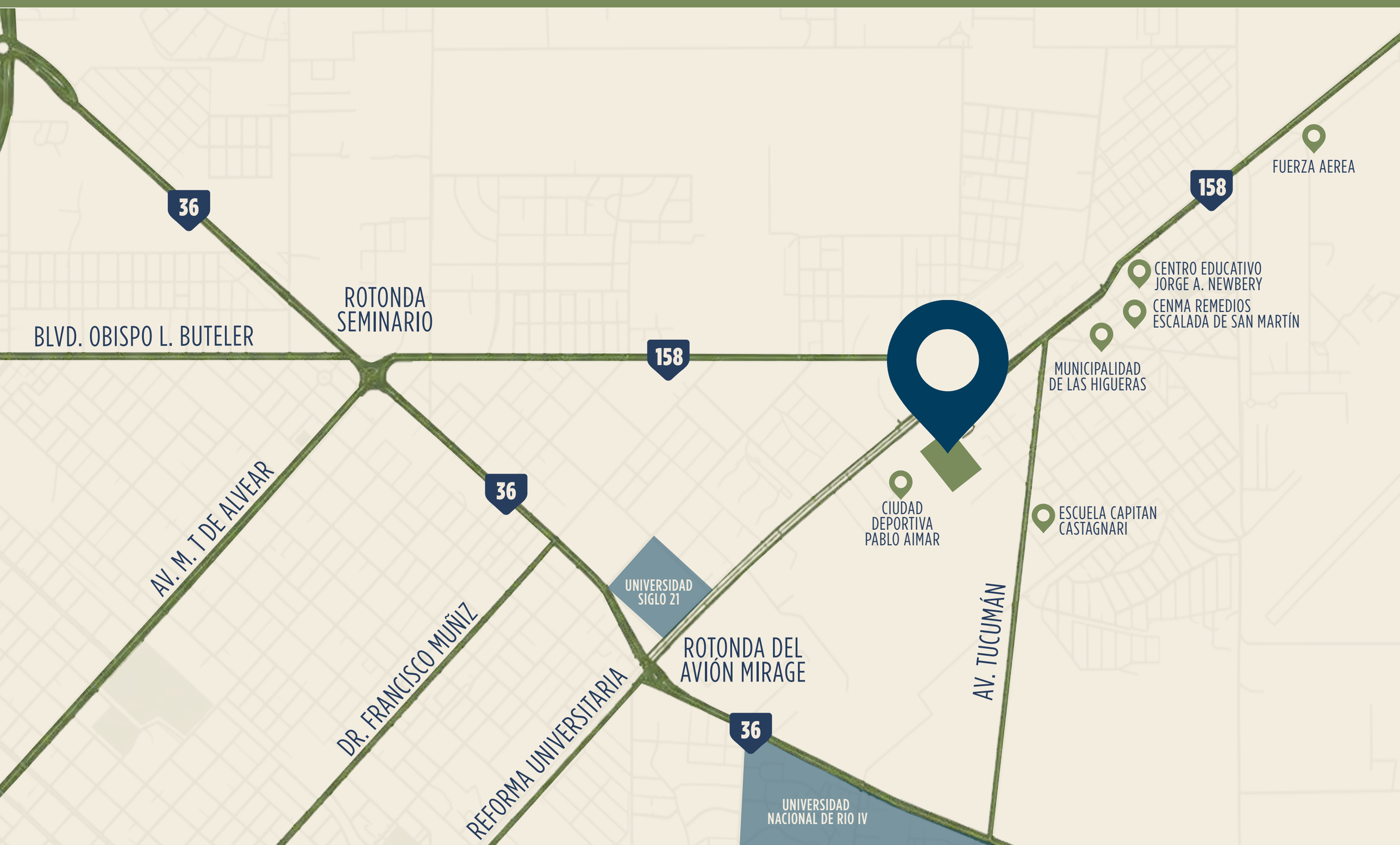

Entorno
EDUCATIVO

Cercanía con instituciones educativas locales,
la **Universidad Nacional de Río Cuarto** y el
nuevo predio de la **Universidad Siglo 21.**



Entorno
DEPORTIVO Y SOCIAL

Acceso inmediato a instituciones como
Club San Martín, predio Ciudad Deportiva Pablo Aimar y Centro Social Las Higueras.



CANTOS *del* NORTE

LOTEO RESIDENCIAL

CONSULTÁ POR TU
LOTE AL **3584 900 447**

Único por sus servicios.
Único por su entorno.

www.diez-asociados.com.ar
@diezasociados